



TÜRMOB
e - i m z a

EGÜVEN
Elektronik Bilgi Güvenliği A.Ş.



TÜRMOB E-imza Alım Süreçleri Sıkça Sorulan Sorular Bilgilendirme Dokümanı



Nasıl E-imza Sahibi Olurum?

E-imza sahibi olmak için E-Birlik sitesi üzerinden e-imzanızın ödemesini gerçekleştirdikten sonra ebirlik.turmobil.org.tr'de yer alan sayfadaki formu doldurmanız yeterlidir.

E-imza Başvuruma İlişkin Ödememi Nasıl Gerçekleştirebilirim?

E-Birlik web sitesi üzerinden kredi kartınız ile gerçekleştirebilirsiniz.

E-imza Paket Fiyatları Nelerdir?

Elektronik imza paket fiyatları 1,2 ve 3 yıllık olarak farklılık göstermektedir. ebirlik.turmobil.org.tr adresi üzerinden fiyat bilgisine ulaşabilirsiniz.

E-imzamı Nerelerde Kullanabilirim?



- E-birlik sistemine girişte,
- E-birlik sisteminden faaliyet belgesi alırken,
- E-birlik sisteminden odanıza başvuru belgelerini gönderirken,
- E-birlik sisteminden serbest meslek makbuzu keserken,
- E-müstehsel makbuz imzalama işlemlerinde,
- E-fatura ve E-birlik sistemine girişte,
- E-Devlet uygulamalarında (turkiye.gov.tr),
- E-imzanın zorunlu tutulduğu kamu projelerinde (UYAP, Sanayi Bakanlığı, EKAP) projelerinde
- Gümrük ve dış ticaret işlemlerinde,
- Kayıtlı Elektronik Posta (KEP) Sisteminde,
- Çalışan hizmet sözleşmelerinde ve diğer tüm sözleşmelerde,
- Banka talimatlarının gönderilmesinde,
- Performans, izin, fazla mesai ve masraf onay formlarında,
- Elektronik arşivin e-imzalanmasında,
- Islak imza gerektiren tüm uygulamalarda kullanabilirsiniz.

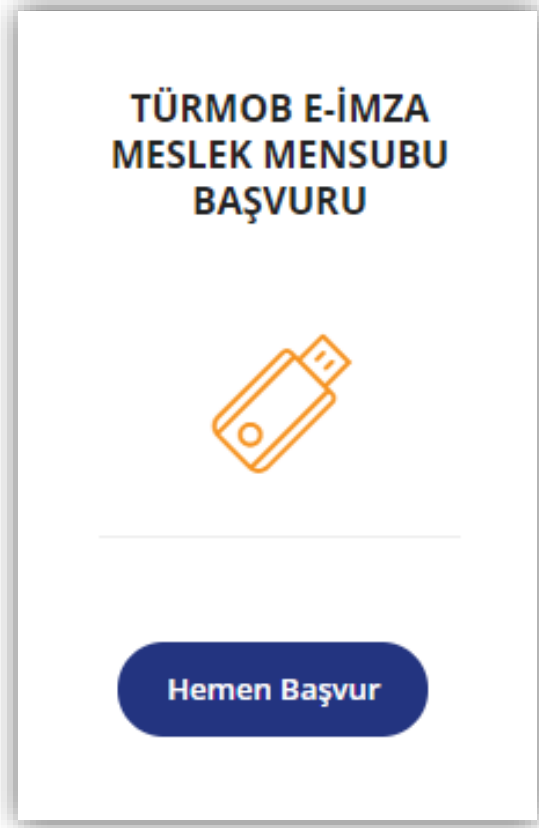

1) TÜRMOB E-İMZA MESLEK MENSUBU BAŞVURU ALANI

- 1.1) E-imza sahibi olacak kişi www.turmobeimza.com.tr üzerinden “Hemen Başvur” alanından online başvurusunu başlatır
- 1.2) E-BİRLİK sistemi üzerinden giriş yaparak kimliğini doğrular
- 1.3) E-BİRLİK sistemi üzerinden online formu doldurur ve T.C. Kimlik Kartı görselini sisteme yükler
- 1.4) E-imza üretilerek kişiye kargo ile gönderilir

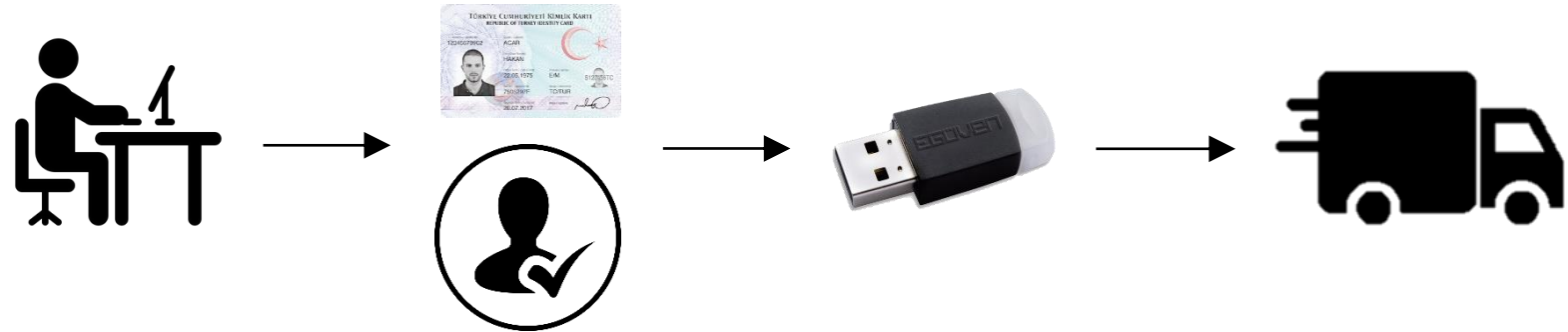

**TÜRMOB E-İMZA
ADAY MESLEK
MENSUBU
BAŞVURU**



Hemen Başvur

2) TÜRMOB E-İMZA ADAY MESLEK MENSUBU BAŞVURU ALANI

- 2.1)** E-imza sahibi olacak kişi www.turmobeimza.com.tr üzerinden “Hemen Başvur” alanından online başvurusunu başlatır
- 2.2)** TESMER TEOS sistemi üzerinden giriş yaparak kimliğini doğrular
- 2.3)** TESMER TEOS sistemi üzerinden online formu doldurur ve T.C. Kimlik Kartı görselini sisteme yükler
- 2.4)** E-imza üretilerek kişiye kargo ile gönderilir

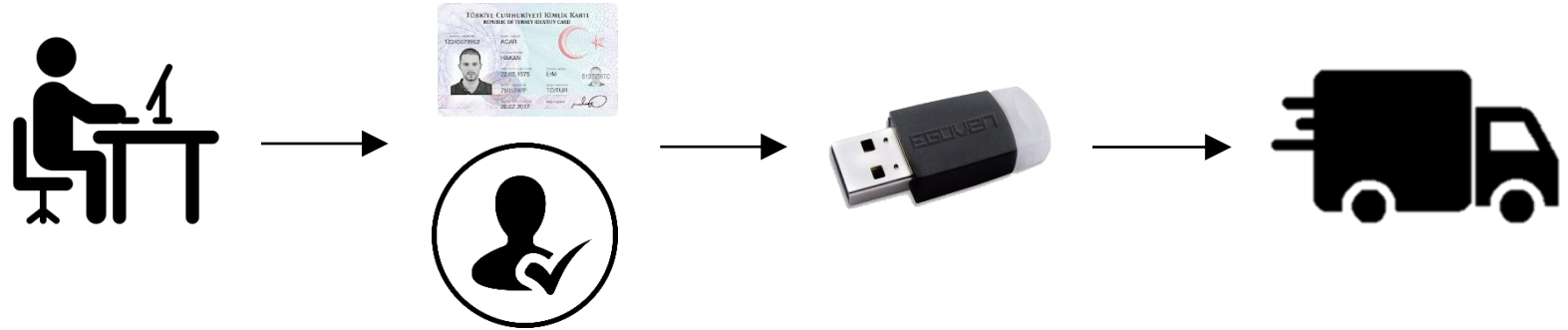

**TÜRMOB ÜYESİ
OLMAYAN GERÇEK
KİŞİ BAŞVURU**



Hemen Başvur

3) TÜRMOB ÜYESİ OLMAYAN GERÇEK KİŞİ BAŞVURU ALANI

3.1) TÜRMOB'a bağlı en yakın SMMMO odasına giderek e-imza başvurusunu başlatır

3.2) E-imza sahibi olacak kişi www.turmobeimza.com.tr üzerinden Oda Yetkilisi ile işlemlerini yapar;

- "Hemen Başvur" alanından online başvuru formunu doldurur

- NES sözleşmesini doldurur ve imzalar

- T.C. Kimlik Kartı ön yüzünün fotoğrafı alınır

3.3) Oda Yetkilisi NES Sözleşmesi ve T.C. Kimlik Kartı görselini sisteme yükler

3.4) E-imza üretilerek kişiye kargo ile gönderilir

3.5) Daha sonra evrakların aslı Oda Yetkilisi tarafından kargo ile E-GÜVEN'e gönderilir

